

I DUATLON ESCOLAR ORIHUELA

5 ABRIL DE 2014 A LAS 10 HORAS

PARROQUIA DE LA MATANZA -ORIHUELA

Puntuable para la fase provincial y autonómica de los XXXII Juegos Deportivos escolares de la Comunidad Valenciana

ORGANIZA



COLABORAN



COLABORAN: EXCMO AYUNTAMIENTO ORIHUELA, CONCEJALIAS EDUCACION Y DEPORTES

REGLAMENTO PARTICULAR

1. El I Duatlón escolar de Orihuela-Parroquia de la Matanza, es una prueba con la finalidad de promocionar este deporte entre las categorías de escolares.
2. Organiza el Club Tragamillas en colaboración con el Excmo. Ayuntamiento de Orihuela y la Federación de Triatlón de la Comunitat Valenciana.
3. Los participantes deben de traer una bici (carretera o montaña sin cuernos ni acoples) y un casco. Limitado a 300 triatletas.
4. Los dorsales se pueden recoger hasta 15 minutos antes del inicio de cada categoría. Existirá un control de material por categorías, pudiendo cada categoría meter su material en la zona de transición hasta 15 minutos del comienzo de su prueba. (o por cada 2 categorías: cadetes, infantiles-alevines, benjamines-multideporte.)
5. Para entrar en el área de transición se realizará un control de la bici, se comprueba que lleves puesto el dorsal por delante, el número del cuadro en la bici, el casco ajustado y deberás presentar el DNI o una fotocopia.
6. La responsabilidad del control técnico de la prueba es de los jueces de triatlón y para todos los puntos no recogidos en el presente reglamento particular, será lo dispuesto en el Reglamento de la Federación Española de Triatlón
7. Asimismo, la normativa de participación y licencias, por lo dispuesto por el Consell Valencià de l'Esport.

CATEGORÍAS, HORARIOS Y DISTANCIAS:

categorias	Años de nacimiento	horarios	pie	bici	pie
Cadetes	1997, 1998 y 1999	10:00 h	2400 mts 3 vueltas	9,1 Km. 4 vueltas grand	1600 mts 2 vueltas
Infantiles	2000 y 2001	10:45 h	1600 mts 2 vueltas	6,9 Km. 3 vueltas grand	800 mts 1 vuelta
Alevines	2002 y 2003	11.15 h	1200 mts 2 vuelta	4,1 Km. 3 vueltas peq	600 mts 1 vuelta
Benjamines	2004 y 2005	11:45 h	800 mts 2 vuelta	2,9 Km. 2 vueltas peq	400 mts 1 vuelta
Multideporte	2006 y 2007	12:00 h	400 mts 2 vueltas	1,6 Km. 1 vuelta peq	200 mts 1 vuelta

COMO REALIZAR LA INSCRIPCION:

- **CON LICENCIA DE JUEGOS DEPORTIVOS:** inscribirse en la Federación de triatlón de la Comunidad Valenciana, a través de inscripciones on line en la web: www.triatloev.es , antes del miércoles 2 de abril

INFORMACIÓN:

www.tragamillas.es

Móvil 675513980 - 654815829

PREMIOS: Trofeos para los 3 primeros masculinos y 3 primeras femeninas de las categorías Cadete, Infantil y Alevín. Se entregarán al finalizar la categoría alevín.

Medallas para todos los participantes de las categorías Benjamín y Multideporte.

PARROQUIA DE LA MATANZA

- **Carrera a pie se desarrolla por las calles:**
Juan Carlos I y Mar Negro, recorrido de ida y vuelta por la misma calle, separado por conos.
- **Carrera en bici se desarrolla por un circuito por las calles:**
Mar Egeo, Parroquia y Barrio Siete Casas.
- Boxes, salida y meta en calle Juan Carlos I y Plaza de la Iglesia.

RECORRIDOS

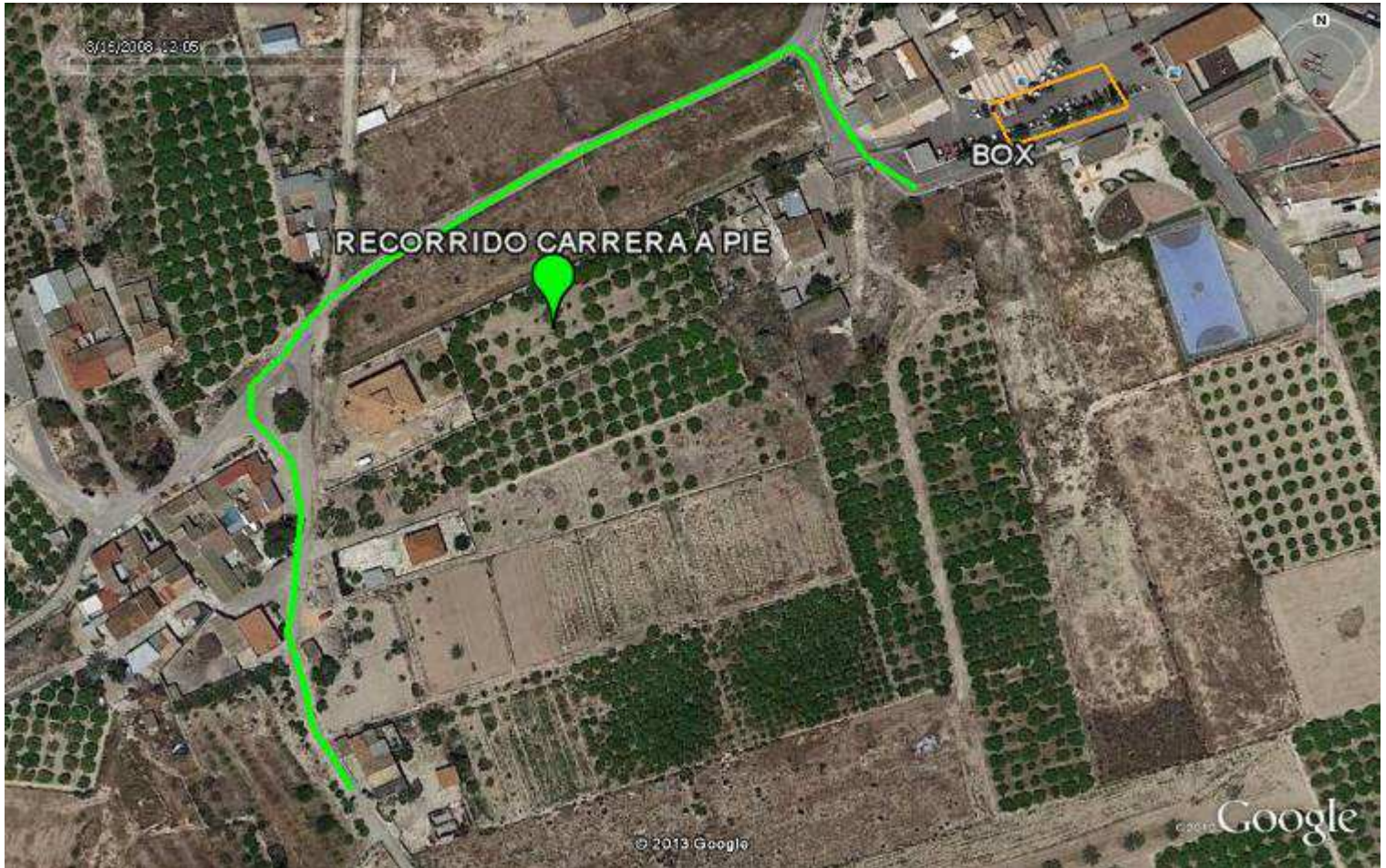
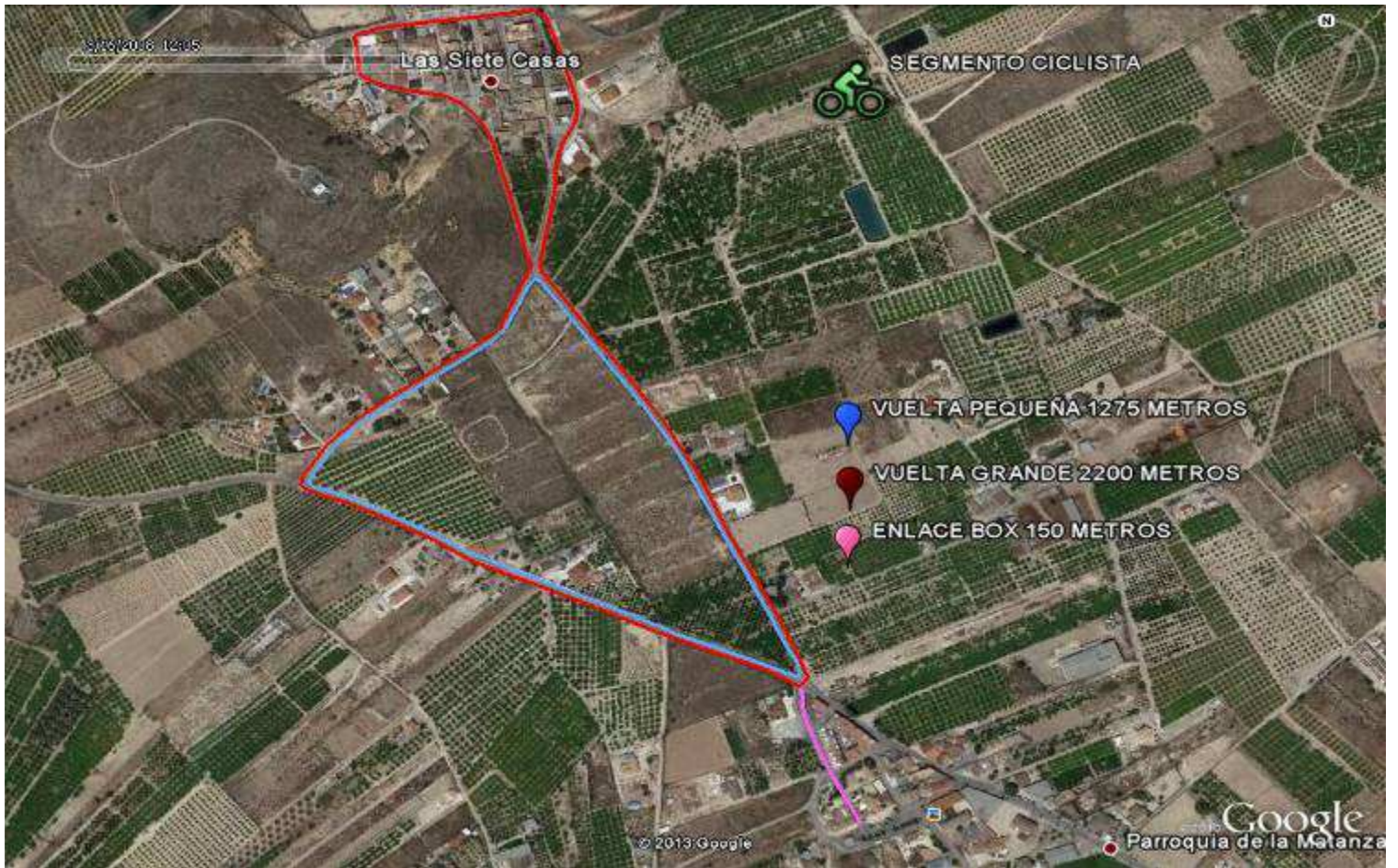

MENU ESPECIAL DUATLON ORIHUELA-PARROQUIA DE LA MATANZA

05/04/2014

RESTAURANTE PIZZERIA YENISEI

ENSALADA

PRIMER PLATO (a elegir)

TAZA CONSOME

ENTREMESES

SEGUNDO PLATO (a elegir)

PAELLA

PECHUGA POLLO O LOMO

NIÑOS (PIZZA O HAMBURGUESA)

PAN

BEBIDA (AGUA, CERVEZA, VINO O REFRESCO)

CAFE

POSTRE

PRECIO MENÚ ESPECIAL 8 €.